

CRANE KOREA

- 안전 최우선! 책임감 넘치는 작업현장 관리감독
- 완벽한 작업 계획을 위한 2D/3D 리깅플랜 제공
- 최신형 장비 다량 보유 (10년 이하 연식)



조직도



대표이사 CEO

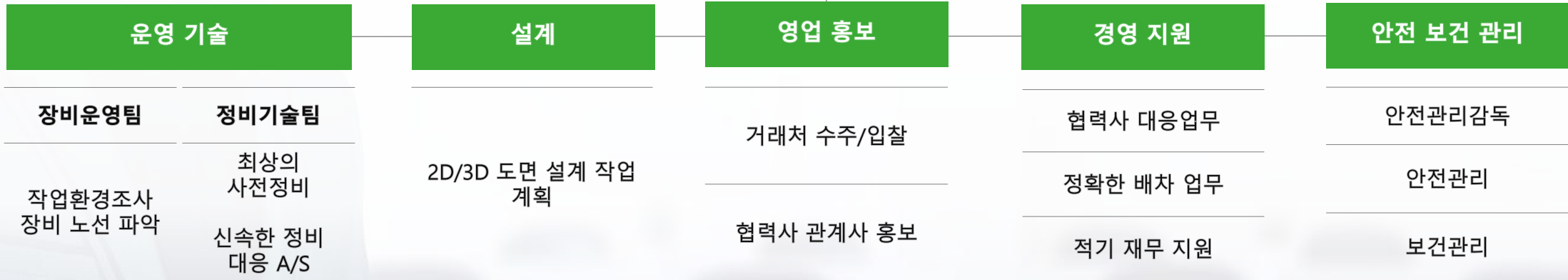

상 호	크레인코리아㈜
주 업 종	건설 기계 대여업
주 소	경기도 평택시 서탄면 서탄2로 153
전 화 번 호	TEL : 031) 282-7600 FAX : 031) 284-0900
사업자번호	법인사업자 : 142 - 81 - 11945 / 개인사업자 : 107-01-87265
인 원 현 황	관리직 15명, 정비사 2명, 장비 운전원 36명 운송팀 10 총 인원 63명
영 업 담 당	이사 김선화 010-2400-7555
거 래 은 행	주) 국민은행 부) 신한은행
회 사 약 력	2008年 02月 19일 사업자 등록 크레인코리아㈜ 사명 변경
	2011年 07月 크레인 안전 장치 실용 신안 등록
	2012年 01月 업계 최초 전담 안전팀 신설 및 운영
	2012年 12月 TEREX Technical Training 수료
	2014年 11月 Manitowoc GMK 6300L 정비기술수료, 인증서 발급 및 기술 이전
	2015年 03月 Manitowoc RCL진단기술 수료, 인증서 발급 및 기술이전
	2015年 07月 베트남 법인 설립
	2019年 10月 중기 주기장 및 사옥 신축 이전(공장동 2동 포함) (평택시 서탄면 약 6000m²)

회사연혁

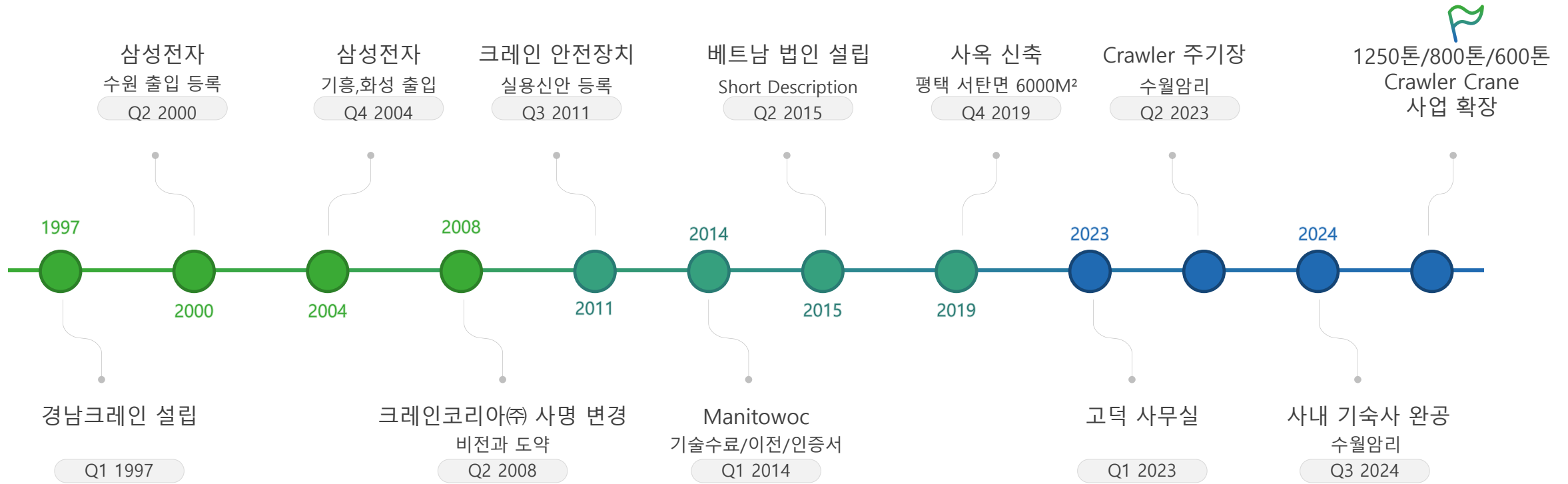

주요 거래처 현황



수원(화성) E-Project	평택(고덕) P-Project	삼성전자 수원사업장	삼성전자 천안사업장
삼성전자 탕정 사업장	삼성 SDI 수원 프로젝트	삼성 SDI 기흥 프로젝트	Digital City 신축현장
삼성 종합 기술원 신축	기흥, 화성 유지보수/신축	베트남 삼성전자 V-Project	서소문 삼성생명 본사 해체



김포 신곡 6지구	강동 헤리티지	마곡 Science Park	서울 이문 3구역
LG전자 파주P10 프로젝트	신마표 재건축	LG사이언스 파크	DP2 2단계 신축공사



대산 롯데케미칼 D-IVC	대산 현대케미칼 HPC
----------------	--------------



청주 하이닉스 PH1 M15 프로젝트	이천 스마트 에너지 센터	이천 하이닉스 M14 프로젝트
----------------------	---------------	------------------

주요 거래처 현황



용인시민체육관 신축

서남 물 재생 센터

동탄 스포츠 파크



청라 국제도시 아이파크

수원 센트럴 아이파크 자이



영종도 인스파이어

대산 한화 토탈 유지/보수



용인 램리서치 R&D 센터

세종~안성간 고속도로



제2동탄 열병합발전소

용인 세브란스 병원 신축



삼성 평택 기술2동

화성 KCC 물류창고 신축



청주 하이닉스 신축 공사

죽전 데이터 센터



평택 호반 베르디움 2차



안성 장원 물류 창고

ISO 14001

INSTITUTE OF GLOBAL CERTIFICATION



Management System Certification Body No. MSCB-105

환경경영시스템인증서

No. 21-C-1585 Rev. 0

크레인코리아(주)

경기도 평택시 서탄면 서탄 2로 153
사업자등록번호: 142-81-11945

하기 규격에 따라 환경경영시스템이 적격하게 수립 및 유지됨을 확인함

ISO 14001:2015
인증범위
건설장비의 임대 및 정비

IAF Code: 28

본 인증서는 적절한 심사결과에 근거하여 발행되었으며, 인증서의 유효성은 정해진 주기에 따른 사후심사의 긍정적인 결과를 조건으로 유지 됨.
인증표준계역에 따라 상기 인증주체의 의무를 이행하지 않을 경우 인증서의 유효성은 무효가 될 수 있음.

발급 일자: 2021. 08. 10
만료 일자: 2024. 08. 09



G. Gilbert
G. Gilbert
Head of Certification Body



Rm. 501, Daeryung techno town, 638, Seobunae-gil, Geumcheon-gu, Seoul, Republic of Korea
www.igcert.org

ISO 9001

INSTITUTE OF GLOBAL CERTIFICATION



Management System Certification Body No. MSCB-105

품질경영시스템인증서

No. 21-A-3545 Rev. 0

크레인코리아(주)

경기도 평택시 서탄면 서탄 2로 153
사업자등록번호: 142-81-11945

하기 규격에 따라 품질경영시스템이 적격하게 수립 및 유지됨을 확인함

ISO 9001:2015
인증범위
건설장비의 임대 및 정비

IAF Code: 28

본 인증서는 적절한 심사결과에 근거하여 발행되었으며, 인증서의 유효성은 정해진 주기에 따른 사후심사의 긍정적인 결과를 조건으로 유지 됨.
인증표준계역에 따라 상기 인증주체의 의무를 이행하지 않을 경우 인증서의 유효성은 무효가 될 수 있음.

발급 일자: 2021. 08. 10
만료 일자: 2024. 08. 09



G. Gilbert
G. Gilbert
Head of Certification Body



Rm. 501, Daeryung techno town, 638, Seobunae-gil, Geumcheon-gu, Seoul, Republic of Korea
www.igcert.org

ISO 45001

INSTITUTE OF GLOBAL CERTIFICATION



Management System Certification Body No. MSCB-105

안전보건경영시스템인증서

No. 21-D-0422 Rev. 0

크레인코리아(주)

경기도 평택시 서탄면 서탄 2로 153
사업자등록번호: 142-81-11945

하기 규격에 따라 안전보건경영시스템이 적격하게 수립 및 유지됨을 확인함

ISO 45001:2018
인증범위
건설장비의 임대 및 정비

IAF Code: 28

본 인증서는 적절한 심사결과에 근거하여 발행되었으며, 인증서의 유효성은 정해진 주기에 따른 사후심사의 긍정적인 결과를 조건으로 유지 됨.
인증표준계역에 따라 상기 인증주체의 의무를 이행하지 않을 경우 인증서의 유효성은 무효가 될 수 있음.

발급 일자: 2021. 06. 18
만료 일자: 2024. 06. 17



G. Gilbert
G. Gilbert
Head of Certification Body



Rm. 501, Daeryung techno town, 638, Seobunae-gil, Geumcheon-gu, Seoul, Republic of Korea
www.igcert.org

하이드로크레인 보유 현황

모델	제조사	차량 번호	Max. load capacity	Telescopic boom	Max. hoist height	Max. radius
LTM 11200-9.1	Liebherr	경기07고7071	1200 t	100 m	188 m	136 m
LTM 1650-8.1	Liebherr	007가6235	700 t	80 m	152 m	112 m
LTM 1500-8.1	Liebherr	경기07고8004	500 t	84 m	132 m	108 m
AC 500-2	TEREX	경기07고6698	500 t	56 m	145.8 m	110 m
LTM 1300-6.2	Liebherr	경기07고7890	300 t	78 m	114 m	94 m
GMK6300L/1(3대)	GROVE	경기07고7060	300 t	80 m	120 m	94 m
GMK5250L/XL(3대)	GROVE	경기07고8166	250 t	78.5 m	110 m	88 m
AC 220-5	TEREX	충북07고6072	220 t	78 m	99 m	74 m
LTM 1150-5.3	Liebherr	007가9203	150 t	66 m	92 m	72 m
LTM 1130-5.1	Liebherr	충북07고6132	130 t	60 m	91 m	72 m
LTM 1110-5.2(2대)	Liebherr	007가6153	110 t	60 m	91 m	66 m
AC100-4L	TEREX	충북07고5918	100 t	59.4 m	81.8 m	54 m
GMK4100L/1(4대)	GROVE	경기07고8415	100 t	60 m	89 m	55 m
LTM 1070-4.2(2대)	Liebherr	007가6225	70 t	50 m	65 m	48 m
JK600R(3대)	전진	충북07고6234	60 t	36 m	58 m	36 m
GR600N-3(2대)	TADANO	경기07고7971	60 t	41.2 m	55 m	38 m
AC55CITY	TEREX	경기07고6556	55 t	40 m	53 m	46m
SR 250/RF(2대)	KATO	경기07고8430	25 t	30.5 m	44 m	28 m
MR-130Rf	KATO	경기07고8447	13 t	24 m	30.3 m	24.8 m
총					32대	

크롤러 크레인 보유현황

모델	제조사	차량 번호	Max. load capacity	Telescopic boom	Max. hoist height	Max. radius
LTR 1220	Liebherr	007가6232	220 t	60 m	101 m	88 m
CC985S-2	MAEDA	007가8440 외 6대	4.9t x 2.1m	16.5m	fly jib 20.2m	14.67m x 0.02t
CC423S-1	MAEDA	007가9845 외 1대	2.93t x 1.5m	8.71m	9.46m	8.38m x 0.20t

모델	제조사	차량 번호	Max. load capacity	Telescopic boom	Max. hoist height	Max. radius
LR 1800-1.0	Liebherr	007가9201	800 t	180 m	108m + 102m	152 m
SCE 12500A	SANY	007가9214	1250 t	171 m	108m + 114m	176 m
SCE 6000A	SANY	007가8450	600 t	138 m	84m + 84m	136 m
SCE 2800A(2대)	SANY	007가8457 007가8458	320 t	86 m	62m +60m	90 m

크롤러 크레인 실적 현황

투입크레인	프로젝트	지역	도급사	작업일자
SCE12500A(1250t)	포스코	포항	포스코이앤씨	2024/08
	여수 H&G EVERGREEN 현장	여수	H&G	2025/01
	송도 워터프런트 현장	송도	DL E&C	2025/03
	대산 롯데 케미칼	대산	롯데엠시스	2025/04
LR1800-1.0(800t)	AIRFIRST LUNA	서산	AIRFIRST	2024/11
	AIRFIRST STAR	군산	AIRFIRST	2024/09
	포스코	포항	워드 플랜트	2024/04
	대구가스	구미	디아이지에어가스(주)	2023/11
	SK하이닉스 원삼	용인	아이에스동서	2025/01
SCE6000A(600t)	화순 풍력	화순	지멘스가메사	2024/09
	한화엔진	창원	고벨	2024/08
	포스코 포항	포항	포스코	2024/04
	물류창고	안성	한라	2024/01
SCE2800A(280t)		완주	우경	2024/11
	광양 LNG터미널	광양	포스코이앤씨	2024/01
	이녹스 오창공장	오창	신한에스엔지	2024/10
	삼성반도체 평택 고덕 P5	평택	삼성이앤아이	2024/06
	울산 CEC	울산	GS네오텍	2024/01

대표 보유 장비



LTM 11200-9.1

Max. load capacity	1,200 t
Telescopic boom	100 m
Luffing jib	6.5 - 126 m
Working radius	136 m/1.9t
Number of axles	9
Registration Number	경기07고7071



LTM 1650-8.1

Max. load capacity	700 t
Telescopic boom	T3 54m/T5 80 m
Luffing jib	21 - 91 m
Working radius	112 m
Number of axles	8
Registration Number	007가6235



LTM 1500-8.1

Max. load capacity	550 t
Telescopic boom	50m/84 m
Luffing jib	21 - 91 m
Working radius	108 m
Number of axles	8
Registration Number	경기07고8004

대표 보유 장비

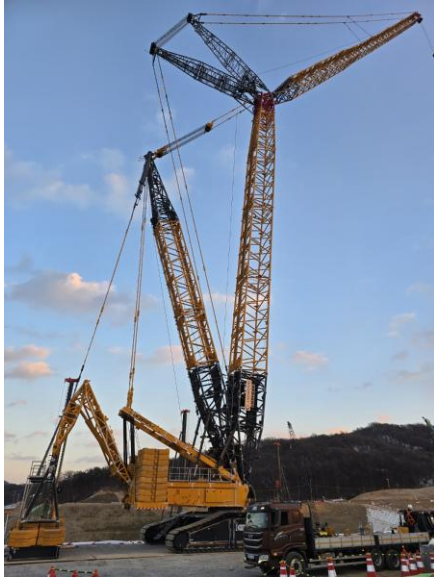

LR1800-1.0

Max. load capacity	800t
Main boom Length	36 – 180 m
Luffing jib Length	18 – 102 m
Longest boom + jib	108 + 102 m
Registration Number	007가9201

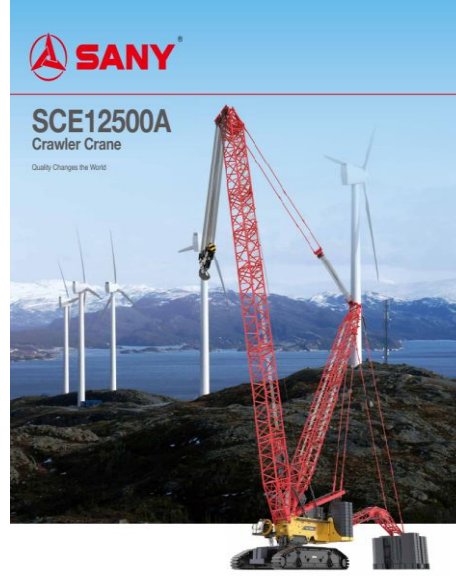

SCE12500A

Max. load capacity	1250t
Main boom Length	48 – 171 m
Luffing jib Length	30 – 114 m
Longest boom + jib	108 + 114 m
Registration Number	007가9214

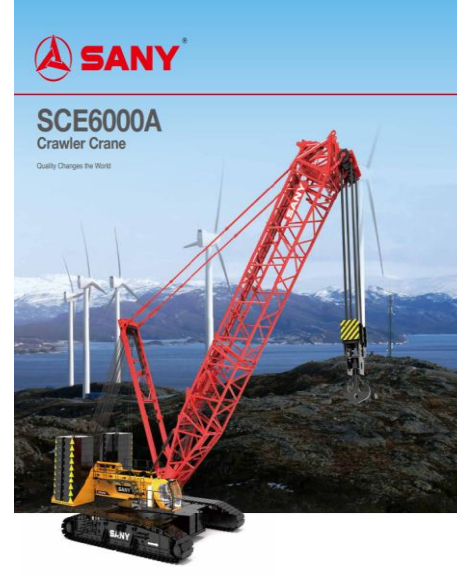

SCE6000A

Max. load capacity	600t
Main boom Length	48 – 138 m
Luffing jib Length	24 – 84 m
Longest boom + jib	84 + 84 m
Registration Number	007가8450

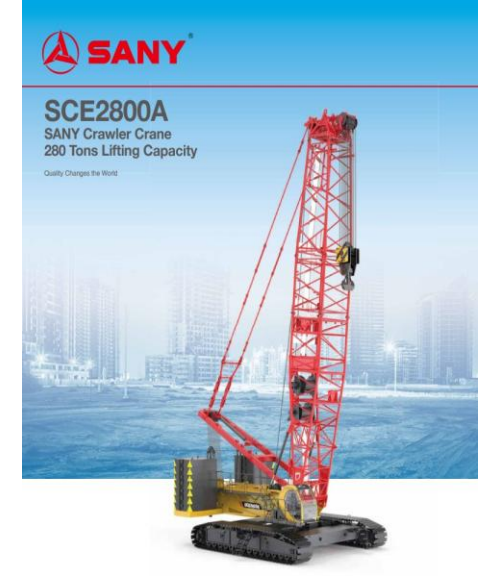

SCE2800A

Max. load capacity	280t
Main boom Length	20 – 92 m
Luffing jib Length	21 – 63 m
Longest boom + jib	62 + 63 m
Registration Number	007가 8457/ 007가8458

국내 최초 자체 정비동 / 주기장

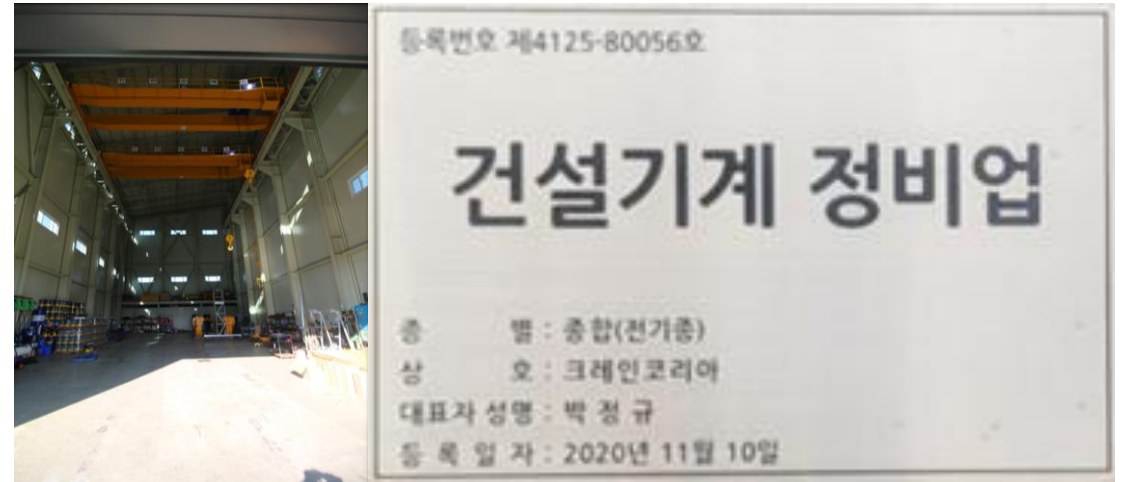

장비 현황 - 관련부자재

인양박스 및 디바이스



디바이스(140톤)
500 X 500 X 900



양중 디바이스
9100 X 3100



인양박스
4097 X 2081 X 975



폐기물 인양박스
1500 X 1640 X 1320



폐기물 인양박스
1500 X 1640 X 1320



인양박스
2000 X 1800 X 1080



양중 디바이스
8100 X 3100



디바이스(55톤)
5000 X 700 X 900



인양박스
2020 X 1660 X 830

비파괴검사 및 구조검토서

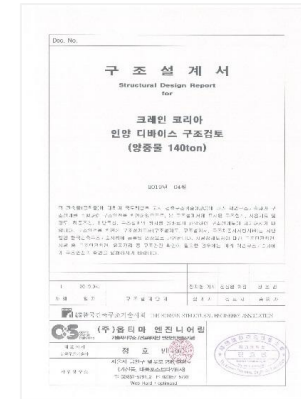

※ 상기 부자재 비파괴검사 및 구조검토 완료



완벽한 작업계획을 위한 2D/3D 리깅플랜 제공

작업 전 현장 정보를 반영한 2D/3D 리깅플랜을 제공합니다.

이를 통해 최선의 장비와 작업위치를 사전에 선정하여 더욱 안전한 작업이 가능합니다.



안전 관리 계획

절대 안전 | 위험 평가 | 위기 관리

☑ 정기적인 안전 교육

☑ 장비 안전 보험 가입

↔ 작업반경 안전 확보

↗ 현장 위험 요소 분석

☰ 안전 작업 표준화

☑ 비상 대응 시나리오

⚙ 장비 제원표 표준화

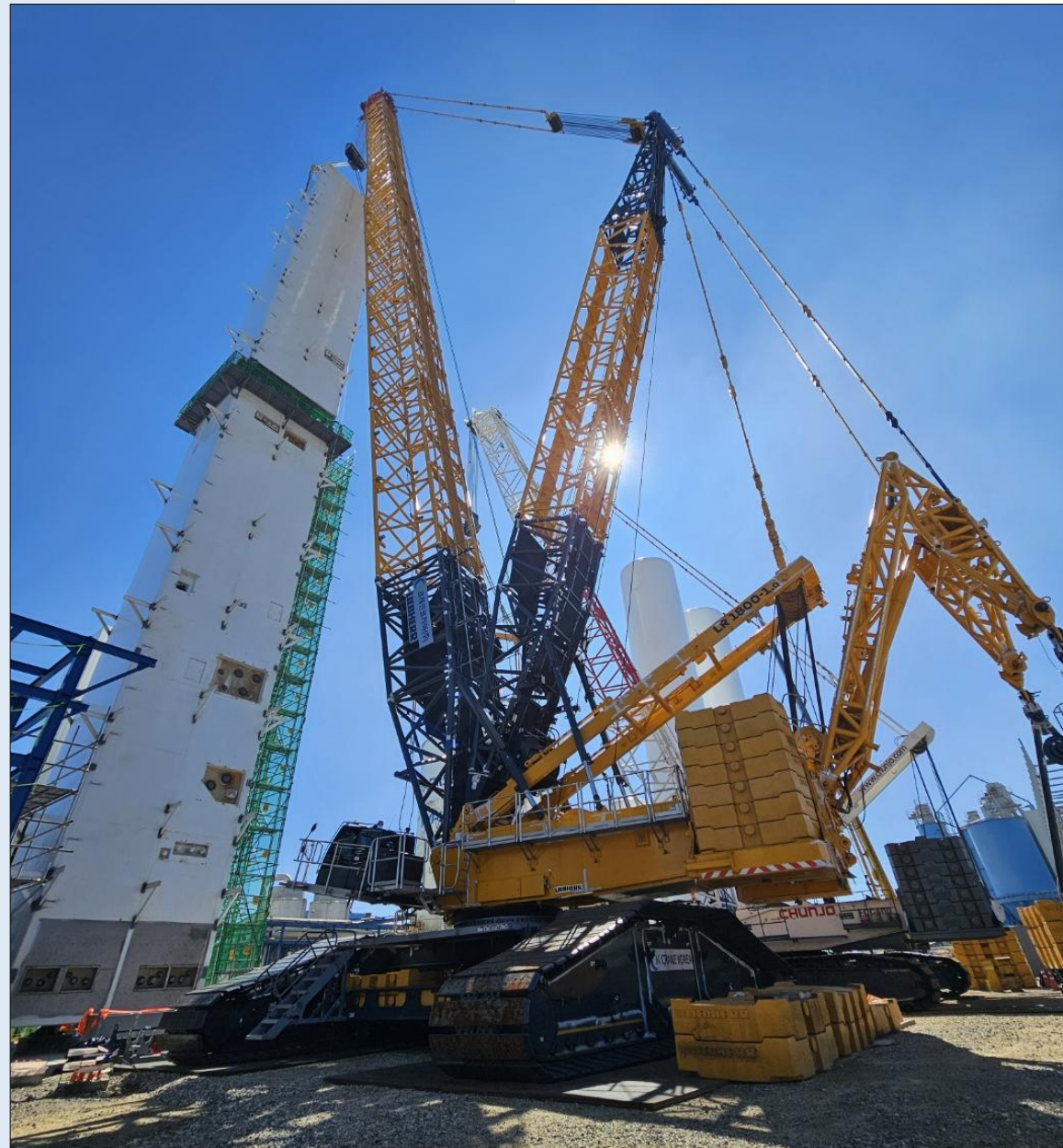

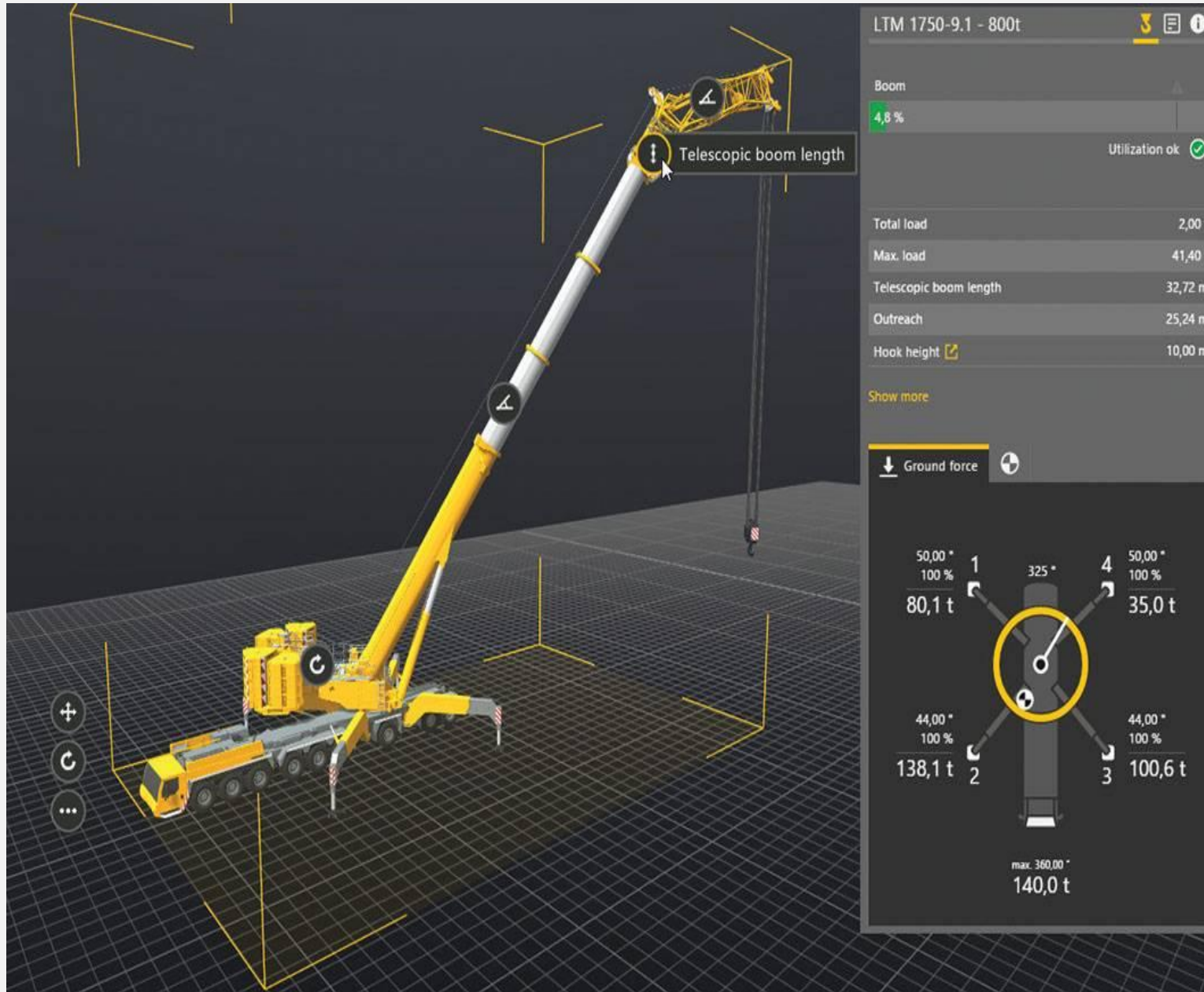

감사합니다

박정규

+82)031-282-7600

ck2822@naver.com

www.cranekorea.net

